

# 地震防災マップ

## - 油木地区 -

平成29年3月

震度は、南海トラフ巨大地震（陸側ケース）が発生した場合  
出典：「広島県地震被害想定調査報告書」（平成25年10月）

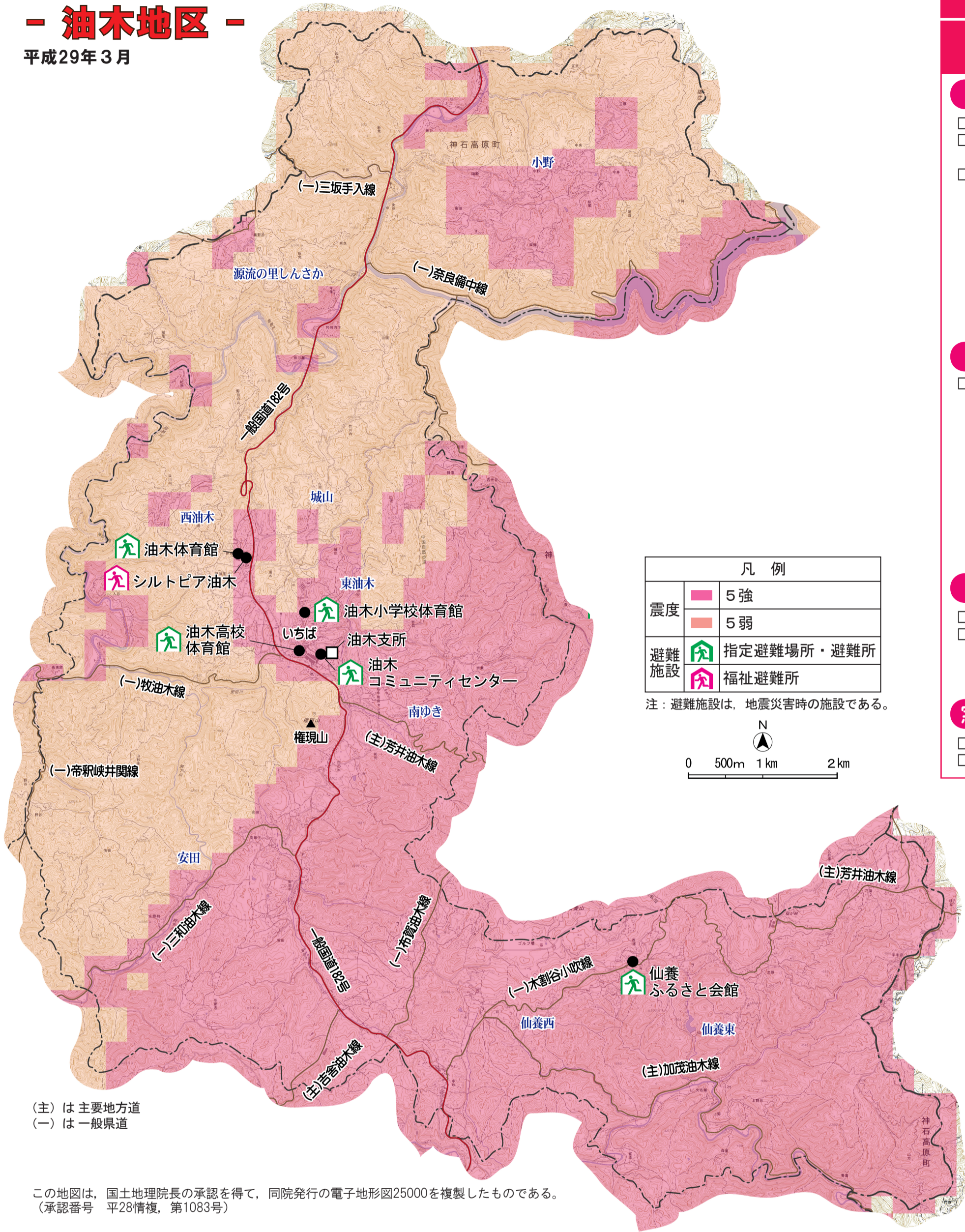

|      |            |
|------|------------|
| 震度   | 5強         |
|      | 5弱         |
| 避難施設 | 指定避難場所・避難所 |
|      | 福祉避難所      |

注：避難施設は、地震災害時の施設である。

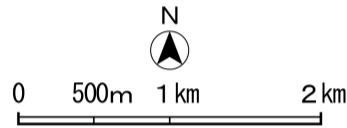

(主) は主要地方道  
(一) は一般県道

この地図は、国土地理院長の承認を得て、同院発行の電子地形図25000を複製したものである。  
(承認番号 平28情復 第1083号)

### 家の中の安全対策

大地震が発生したときには、「家具は必ず倒れるもの」と考え、  
防災対策を講じておきましょう。

#### タンス

- 床側はストッパーなどで固定
- 天井側はポール式器具で固定  
(タンスの奥の方で固定)
- 上下に分かれている家具は連結  
あて板などで強度を補強

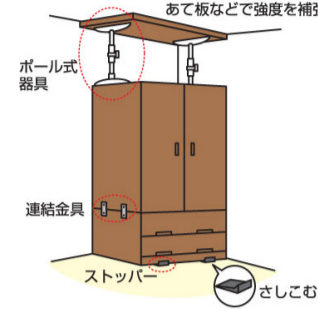

#### 本棚

- L字型金具やワイヤーで壁に固定
- 重い本は下の段におく
- 端の硬い部分にひもやベルトをつけて  
本が飛び出さないようにする

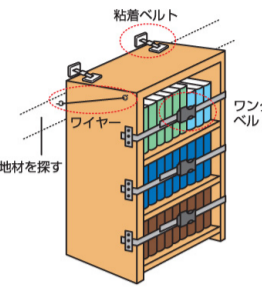

#### 冷蔵庫

- 裏側をワイヤーや転倒防止ベルト  
などで壁に固定する



#### 食器棚

- L字型金具やワイヤーで壁に固定
- 開き戸には、留め金をつける
- ガラスには、飛散防止フィルムを張る



#### テレビ

- 粘着マットを敷いて転倒防止
- 機器の裏側をワイヤーなどで壁や  
テレビボードに固定

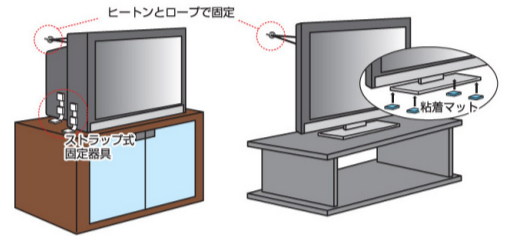

#### 窓ガラス

- 強化ガラスに替えたり、飛散防止フィルムを張る
- 割れたガラスが飛散した部屋でも歩けるよう、スリッパなどを置いておく

資料：「みんなで減災」パンフレット（内閣府）

### 緊急時の連絡先

|         |              |       |     |
|---------|--------------|-------|-----|
| 事件・事故   | 110          | 消防・救急 | 119 |
| 神石高原町役場 | 0847-89-3330 |       |     |
| 油木支所    | 0847-82-0211 |       |     |

### 防災メモ

| 名前 | 連絡先 | 電話 |
|----|-----|----|
|    |     |    |
|    |     |    |
|    |     |    |
|    |     |    |

### 震度と揺れの状況

|  |  |  |   |
|--|--|--|---|
| <p><b>0</b></p> <p>【震度0】<br/>人は揺れを感じない。</p>  | <p><b>1</b></p> <p>【震度1】<br/>室内で静かにしている人の中には、揺れをわずかに感じる人がいる。</p>   | <p><b>2</b></p> <p>【震度2】<br/>室内で静かにしている人の大半が、揺れを感じる。</p> | <p><b>3</b></p> <p>【震度3】<br/>室内にいる人のほとんどが、揺れを感じる。</p> |
| <p><b>4</b></p> <p>【震度4】</p> <ul style="list-style-type: none"> <li>●ほとんどの人が驚く。</li> <li>●電灯などのつり下げ物は大きく揺れる。</li> <li>●座りの悪い置物が、倒れることがある。</li> </ul>                                     | <p><b>6弱</b></p> <p>【震度6弱】</p> <ul style="list-style-type: none"> <li>●立っていることが困難になる。</li> <li>●固定していない家具の大半が移動し、倒れるものもある。ドアが開かなくなることもある。</li> <li>●壁のタイルや窓ガラスが破損、落下することがある。</li> <li>●耐震性の低い木造建物は、瓦が落下したり、建物が傾いたりすることがある。倒れるものもある。</li> </ul> |  |   |
| <p><b>5弱</b></p> <p>【震度5弱】</p> <ul style="list-style-type: none"> <li>●大半の人が、恐怖を覚え、物につかまりたいと感じる。</li> <li>●棚にある食器類や本が落ちることがある。</li> <li>●固定していない家具が移動することがあり、不安定なものは倒れることがある。</li> </ul> | <p><b>6強</b></p> <p>【震度6強】</p> <ul style="list-style-type: none"> <li>●はわないと動くことができない、飛ばされることもある。</li> <li>●固定していない家具のほとんどが移動し、倒れるものが増える。</li> <li>●耐震性の低い木造建物は、傾くものや、倒れるものが増える。</li> <li>●大きな地割れが生じたり、大規模な地すべりや山体の崩壊が発生することがある。</li> </ul>    |  |   |
| <p><b>5強</b></p> <p>【震度5強】</p> <ul style="list-style-type: none"> <li>●物につかまらなると歩くことが難しい。</li> <li>●棚にある食器類や本が落ちることが多い。</li> <li>●補強されていないブロッコ餅が崩れることがある。</li> </ul>                     | <p><b>7</b></p> <p>【震度7】</p> <ul style="list-style-type: none"> <li>●耐震性の低い木造建物は、傾くものや、倒れるものが増える。</li> <li>●耐震性の高い木造建物でも、まれに傾くことがある。</li> <li>●耐震性の低い鉄筋コンクリート造の建物では、倒れるものが増える。</li> </ul>  |  |   |

資料：気象庁

### 非常時の持ち出し品・備蓄品

災害後の救助や  
救援物資の到着までに、  
最低限必要なものは  
準備しておきましょう。



- 両手使えるよう、リュックなどにまとめておきましょう。
- 軽く、コンパクトにまとめておきましょう。
- 自分や家族の状況に応じて、必要なものを選びましょう。
- 優先順位を決めて準備しましょう。
- 定期的の中身をチェックしましょう。

| 貴重品  | 情報収集用品  | 食料   | 便利グッズ   | 清潔健康のため  | その他  |
|--|---|--|---|--|--|
| <input type="checkbox"/> 現金(小銭を含む)※公衆電話用に10円玉、100円玉<br><input type="checkbox"/> 車や家の予備鍵<br><input type="checkbox"/> 予備の眼鏡、コンタクトレンズなど<br><input type="checkbox"/> 銀行の口座番号・生命保険契約番号など<br><input type="checkbox"/> 健康保険証<br><input type="checkbox"/> 身分証明書(運転免許証、パスポートなど)<br><input type="checkbox"/> 印鑑<br><input type="checkbox"/> 母子健康手帳 | <input type="checkbox"/> 携帯電話(充電器を含む)<br><input type="checkbox"/> 携帯ラジオ(予備電池を含む)<br><input type="checkbox"/> 家族の写真(はぐれた時の確認用)<br><input type="checkbox"/> 緊急時の家族、親戚、知人の連絡先<br><input type="checkbox"/> 広域避難地図(ポケット地図でも可)<br><input type="checkbox"/> 筆記用具 | <input type="checkbox"/> 非常食<br><input type="checkbox"/> 飲料水 | <input type="checkbox"/> マスク<br><input type="checkbox"/> ビニール袋<br><input type="checkbox"/> アルミ製保温シート<br><input type="checkbox"/> 毛布<br><input type="checkbox"/> スリッパ<br><input type="checkbox"/> 軍手か皮手袋<br><input type="checkbox"/> マッチライター<br><input type="checkbox"/> 給水袋<br><input type="checkbox"/> 雨具(レインコート、長靴など)<br><input type="checkbox"/> レジャーシート<br><input type="checkbox"/> 簡易トイレ | <input type="checkbox"/> 救急セット<br><input type="checkbox"/> 常備薬・持病薬<br><input type="checkbox"/> タオル<br><input type="checkbox"/> トイレトペーパー<br><input type="checkbox"/> 着替え(下着を含む)<br><input type="checkbox"/> ウェットティッシュ | <input type="checkbox"/> 紙おむつ(幼児用・高齢者用など)<br><input type="checkbox"/> 生理用品<br><input type="checkbox"/> 粉ミルク・哺乳瓶(赤ちゃんに必要なもの)<br><input type="checkbox"/> その他自分の生活に欠かせないもの |

資料：「非常持ち出し品チェックリスト」(日本赤十字社東京都支部)