

## 令和4年度 神石高原町当初予算の概況

1. 会計別予算総括表
2. 一般会計予算比較表（歳入款別）
3. 一般会計予算比較表（歳出款別）
4. 一般会計予算比較表（歳出性質別）
5. 一般会計予算状況（歳出款別節別）
6. 一般会計予算推移
7. 地方債及び公債費の推移
8. 基金残高状況

# 1 会計別予算総括表

(単位：千円, %)

会 計 名		令和4年度	令和3年度	比 較		
		当初予算額 (A)	当初予算額 (B)	増減額 (C) (A)-(B)	増減率 (C)/(B)	
一 般 会 計		11,830,000	12,000,000	△ 170,000	△ 1.4	
特 別 会 計	国 民 健 康 保 険 計 特 別 会	1,014,000	1,101,300	△ 87,300	△ 7.9	
	後 期 高 齢 者 医 療 計 特 別 会	373,900	372,000	1,900	0.5	
	介 護 保 険 計 特 別 会	1,938,900	1,841,450	97,450	5.3	
	内 訳	保 険 事 業 勘 定	1,922,000	1,826,000	96,000	5.3
		介 護 サ ー ビ ス 勘 定 事 業 勘 定	16,900	15,450	1,450	9.4
	簡 易 水 道 事 業 計 特 別 会	385,300	324,400	60,900	18.8	
	飲 料 水 供 給 施 設 事 業 計 特 別 会	37,400	40,000	△ 2,600	△ 6.5	
	農 業 集 落 排 水 事 業 計 特 別 会	226,700	243,000	△ 16,300	△ 6.7	
	総 合 開 発 事 業 計 特 別 会	3,300	1,700	1,600	94.1	
	分 収 育 林 事 業 計 特 別 会	100	3,700	△ 3,600	△ 97.3	
計		3,979,600	3,927,550	52,050	1.3	
病 院 事 業 会 計		622,800	2,729,400	△ 2,106,600	△ 77.2	
合 計		16,432,400	18,656,950	△ 2,224,550	△ 11.9	

## 2 一般会計予算比較表

(歳入款別)

(単位：千円、%)

区分 款目	令和4年度		令和3年度		比較	
	当初予算額 (A)	構成比率	当初予算額 (B)	構成比率	増減額 (C) (A)-(B)	増減率 (C)/(B)
1. 町 税	947,280	8.0	924,970	7.7	22,310	2.4
2. 地方譲与税	250,450	2.1	250,750	2.1	△ 300	△ 0.1
3. 利子割交付金	770	0.0	710	0.0	60	8.5
4. 配当割交付金	3,040	0.0	3,010	0.0	30	1.0
5. 株式等譲渡所得割交付金	4,110	0.0	2,890	0.0	1,220	42.2
6. 法人事業税交付金	12,140	0.1	6,390	0.1	5,750	90.0
7. 地方消費税 交付金	183,970	1.6	184,690	1.5	△ 720	△ 0.4
8. ゴルフ場利用 税交付金	5,290	0.0	5,340	0.0	△ 50	△ 0.9
9. 環境性能割交付金	35,260	0.3	32,720	0.3	2,540	7.8
10. 地方交付税	4,830,000	40.8	4,540,000	37.8	290,000	6.4
11. 交通安全対策 特別交付金	2,290	0.0	2,200	0.0	90	4.1
12. 地方特例交付金	3,610	0.0	12,700	0.1	△ 9,090	△ 71.6
13. 分担金及び 負担金	18,740	0.2	12,430	0.1	6,310	50.8
14. 使用料及び 手数料	140,010	1.2	141,910	1.2	△ 1,900	△ 1.3
15. 国庫支出金	937,850	7.9	551,650	4.6	386,200	70.0
16. 県支出金	777,130	6.6	637,230	5.3	139,900	22.0
17. 財産収入	85,480	0.7	51,520	0.4	33,960	65.9
18. 寄附金	787,730	6.7	700,210	5.8	87,520	12.5
19. 繰入金	1,516,260	12.8	1,311,320	10.9	204,940	15.6
20. 繰越金	10	0.0	10	0.0	0	0.0
21. 諸収入	49,180	0.4	43,150	0.4	6,030	14.0
22. 町債	1,239,400	10.5	2,584,200	21.5	△ 1,344,800	△ 52.0
歳入合計	11,830,000	100	12,000,000	100	△ 170,000	△ 1.4
自主財源	3,544,690	30.0	3,185,520	26.5	359,170	11.3
依存財源	8,285,310	70.0	8,814,480	73.5	△ 529,170	△ 6.0
合計	11,830,000	100.0	12,000,000	100.0	△ 170,000	△ 1.4

### 3 一般会計予算比較表 (歳出款別)

(単位：千円, %)

区 分 款 目	令 和 4 年 度		令 和 3 年 度		比 較	
	当初予算額 (A)	構成比率	当初予算額 (B)	構成比率	増減額 (C) (A)-(B)	増減率 (C)/(B)
1. 議 会 費	75,770	0.6	82,940	0.7	△ 7,170	△ 8.6
2. 総 務 費	2,498,870	21.1	3,209,290	26.7	△ 710,420	△ 22.1
3. 民 生 費	2,496,330	21.1	1,879,420	15.7	616,910	32.8
4. 衛 生 費	1,544,870	13.1	2,522,160	21.0	△ 977,290	△ 38.7
5. 農 林 水 産 業 費	793,090	6.7	712,020	5.9	81,070	11.4
6. 商 工 費	155,360	1.3	100,750	0.8	54,610	54.2
7. 土 木 費	715,460	6.0	574,340	4.8	141,120	24.6
8. 消 防 費	407,260	3.4	415,310	3.5	△ 8,050	△ 1.9
9. 教 育 費	920,120	7.8	660,620	5.5	259,500	39.3
10. 災 害 復 旧 費	403,830	3.4	126,360	1.1	277,470	219.6
11. 公 債 費	1,426,060	12.1	1,386,340	11.6	39,720	2.9
12. 諸 支 出 金	352,980	3.0	290,450	2.4	62,530	21.5
13. 予 備 費	40,000	0.3	40,000	0.3	0	0.0
歳 出 合 計	11,830,000	100.0	12,000,000	100.0	△ 170,000	△ 1.4

## 4 一般会計予算比較表

(歳出性質別)

(単位：千円，%)

区 分 性 質		令 和 4 年 度		令 和 3 年 度		比 較	
		当 初 予 算 額 (A)	構 成 比 率	当 初 予 算 額 (B)	構 成 比 率	増 減 額 (C) (A)-(B)	増 減 率 (C)/(B)
義 務 的 経 費		3,495,104	29.5	3,443,168	28.7	51,936	1.5
内 訳	人 件 費	1,543,763	13.0	1,521,785	12.7	21,978	1.4
	扶 助 費	566,426	4.8	573,796	4.8	△ 7,370	△ 1.3
	公 債 費	1,384,915	11.7	1,347,587	11.2	37,328	2.8
投 資 的 経 費		2,060,972	17.4	1,889,303	15.7	171,669	9.1
内 訳	普 通 建 設 事 業 費	1,661,343	14.1	1,761,881	14.7	△ 100,538	△ 5.7
	内 補 助 事 業 費	385,672	3.3	214,481	1.8	171,191	79.8
	訳 単 独 事 業 費	1,275,671	10.8	1,547,400	12.9	△ 271,729	△ 17.6
	災 害 復 旧 事 業 費	399,629	3.4	127,422	1.1	272,207	213.6
そ の 他		6,273,924	53.0	6,667,529	55.5	△ 393,605	△ 5.9
内 訳	物 件 費	2,238,770	19.0	1,994,844	16.6	243,926	12.2
	維 持 補 修 費	71,823	0.6	54,340	0.5	17,483	32.2
	補 助 費 等	2,512,597	21.2	3,291,678	27.4	△ 779,081	△ 23.7
	積 立 金	352,980	3.0	290,450	2.4	62,530	21.5
	貸 付 金	37,000	0.3	7,000	0.1	30,000	428.6
	繰 出 金	1,020,754	8.6	989,217	8.2	31,537	3.2
	予 備 費	40,000	0.3	40,000	0.3	0	0.0
歳 出 合 計		11,830,000	100.0	12,000,000	100.0	△ 170,000	△ 1.4

## 5 一般会計予算状況 (歳出款別節別)

節	議会費	総務費	民生費	衛生費	農林水産業費	商工費
1 報酬	30,960	35,644	25,020	9,409	15,027	60
2 給料	7,283	237,850	136,896	97,576	69,023	7,398
3 職員手当等	12,544	141,936	64,253	50,940	36,836	4,187
4 共済費	11,739	91,898	40,254	30,523	21,279	2,180
5 災害補償費	0	0	0	0	0	0
7 報償費	0	29,334	6,384	3,794	22,095	500
8 旅費	2,343	9,668	2,727	1,538	1,788	175
9 交際費	650	1,100	0	0	60	0
10 需用費	1,553	72,006	36,158	114,246	9,169	7,865
11 役務費	1,212	109,356	4,079	3,294	6,165	120
12 委託料	3,067	473,620	258,726	345,451	79,717	28,275
13 使用料及び賃借料	3,055	110,336	6,202	2,527	5,943	540
14 工事請負費	0	50,479	610,306	30,405	123,674	21,879
15 原材料費	0	0	233	0	0	1,917
16 公有財産購入費	0	0	0	0	0	0
17 備品購入費	0	31,278	5,503	15,313	27,282	1,320
18 負担金、補助及び交付金	1,364	1,067,175	80,173	506,672	374,625	78,944
19 扶助費	0	0	546,476	5,312	0	0
20 貸付金	0	30,000	0	7,000	0	0
21 補償、補填及び賠償金	0	200	8,260	10	0	0
22 償還金、利子及び割引料	0	2,900	120	20	300	0
23 投資及び出資金	0	0	0	0	0	0
24 積立金	0	0	0	0	0	0
25 寄附金	0	400	0	0	0	0
26 公課費	0	400	70	170	7	0
27 繰出金	0	3,290	664,490	320,670	100	0
28 予備費	0	0	0	0	0	0
合 計	75,770	2,498,870	2,496,330	1,544,870	793,090	155,360

(単位：千円)

土木費	消防費	教育費	災害復旧費	公債費	諸支出金	予備費	合計
2,316	14,175	54,322	0	0	0	0	186,933
36,937	0	52,148	0	0	0	0	645,111
19,400	7,000	30,657	0	0	0	0	367,753
11,431	0	22,209	0	0	0	0	231,513
0	0	0	0	0	0	0	0
0	2,111	19,233	0	0	0	0	83,451
552	10,337	4,914	0	0	0	0	34,042
0	80	200	0	0	0	0	2,090
13,305	9,666	119,171	1,496	0	0	0	384,635
631	2,788	14,661	0	0	0	0	142,306
196,621	5,612	222,819	35,000	0	0	0	1,648,908
3,810	2,820	75,423	67	0	0	0	210,723
333,810	13,238	89,845	367,267	0	0	0	1,640,903
2,000	510	513	0	0	0	0	5,173
14,000	0	0	0	0	0	0	14,000
0	3,260	23,028	0	0	0	0	106,984
67,627	335,156	180,510	0	0	0	0	2,692,246
0	0	9,900	0	0	0	0	561,688
0	0	0	0	0	0	0	37,000
13,000	0	0	0	0	0	0	21,470
0	0	0	0	1,426,060	0	0	1,429,400
0	0	0	0	0	0	0	0
0	0	0	0	0	352,980	0	352,980
0	0	0	0	0	0	0	400
20	507	567	0	0	0	0	1,741
0	0	0	0	0	0	0	988,550
0	0	0	0	0	0	40,000	40,000
715,460	407,260	920,120	403,830	1,426,060	352,980	40,000	11,830,000

## 6 一般会計予算推移

### 歳入

■ 地方交付税 ■ 国県支出金 ■ 町債 ■ 繰入金 ■ 町税 ■ その他

金額(百万円)

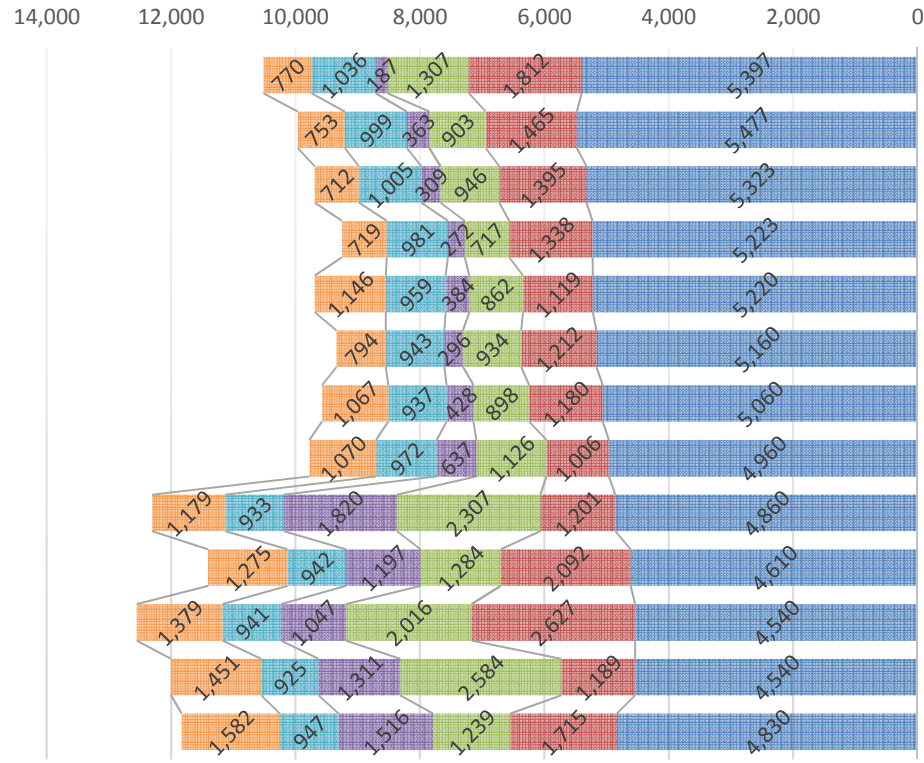

### 歳出

■ 人件費 ■ 扶助費 ■ 公債費 ■ 投資的経費 ■ その他経費

金額(百万円)

年度

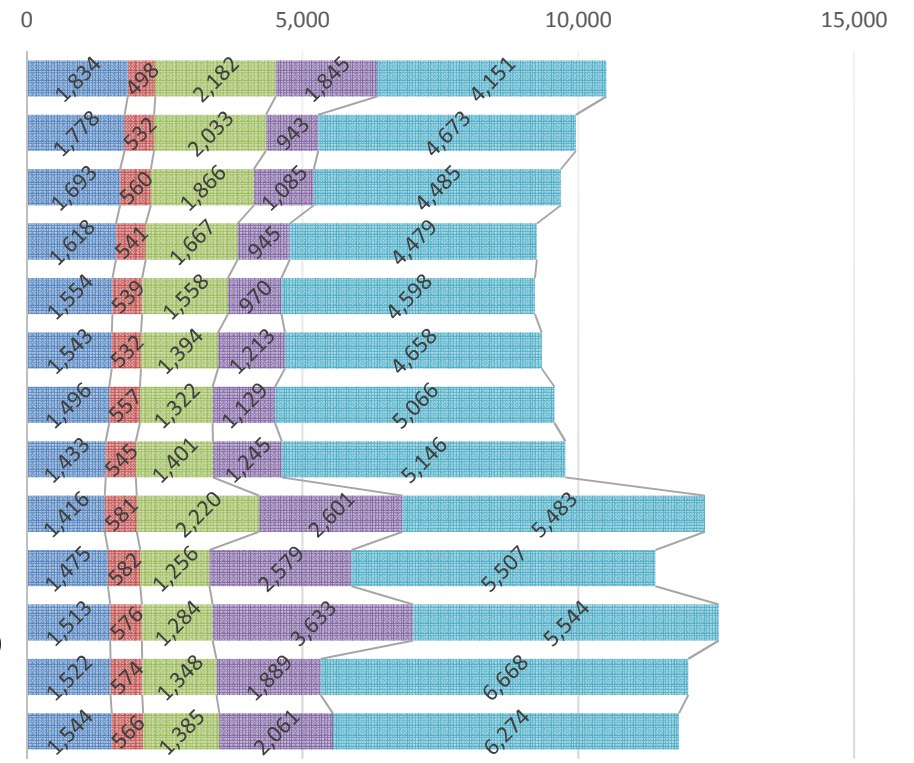



## 7 地方債及び公債費の推移（一般会計）

(単位：百万円)

### 年度別公債費の推移

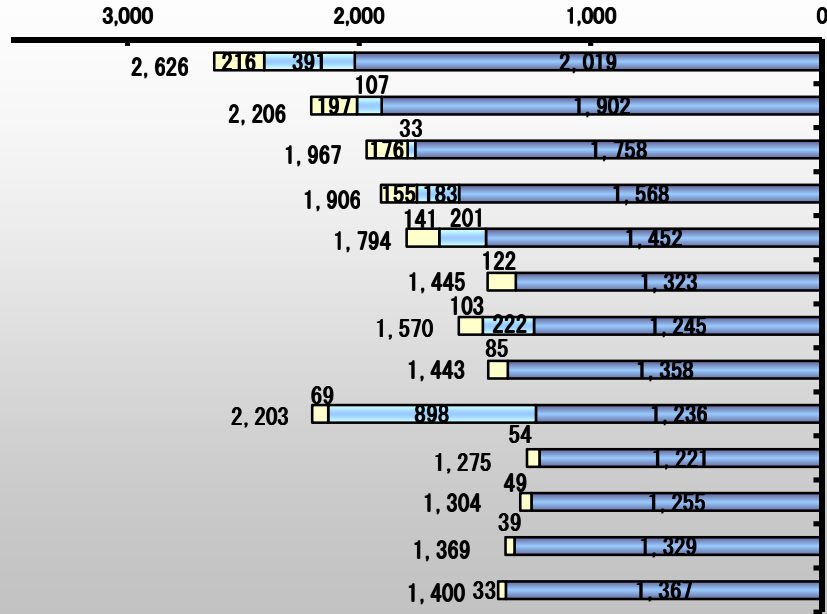

■元金 □繰上償還 □利子

### 地方債残高及び発行額の推移

(単位：上段残高 百万円  
下段発行額 十百万円)

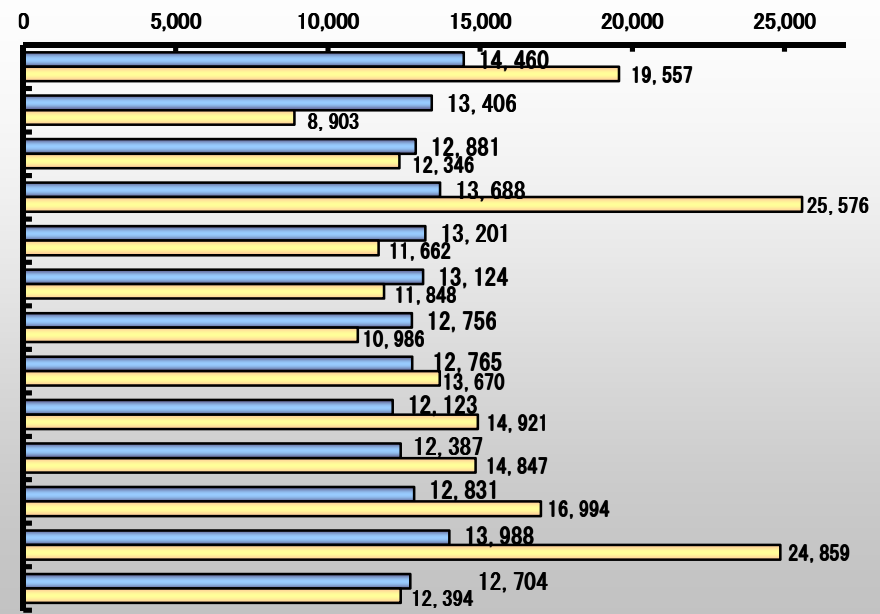

### 神石高原町推移（一般会計）・合併5町のR2決算統計における一人当たり地方債残高

(単位：千円)

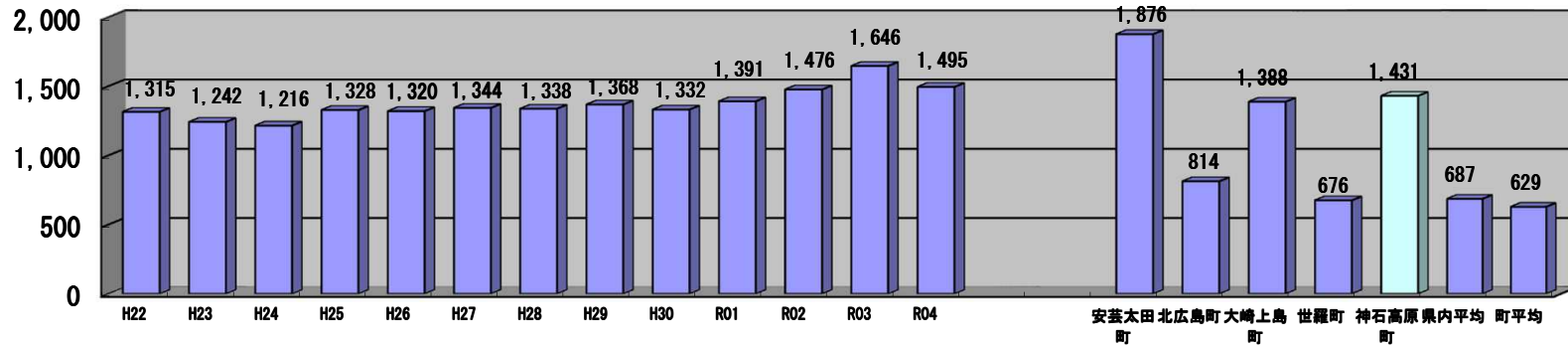

※ 平成30年度以降の人口は、当該年度の1月1日現在住民基本台帳人口を使用。

## 8 基金残高状況（見込）

（R03実績&R04当初予算）

（単位：円）

名称等	令和2年度末	取崩し	元金積立	利子積立	令和3年度末	取崩し	元金積立	利子積立	令和4年度当初
財政調整基金	4,658,425,101	37,000,000	320,010,000	14,174,000	4,955,609,101	520,000,000	10,000	14,630,000	4,450,249,101
減債基金	23,423,067	0	59,497,000	67,000	82,987,067	0	0	70,000	83,057,067
小計	4,681,848,168	37,000,000	379,507,000	14,241,000	5,038,596,168	520,000,000	10,000	14,700,000	4,533,306,168
重点公共施設新設整備基金	206,912,813	234,100,000	100,000,000	590,000	73,402,813	0	0	610,000	74,012,813
地域福祉基金	208,591,426	0	0	594,000	209,185,426	0	0	620,000	209,805,426
保健・医療・福祉支援事業基金	1,905,786,983	652,740,000	415,213,000	5,057,000	1,673,316,983	753,650,000	273,950,000	5,250,000	1,198,866,983
肉用牛肥育センター管理基金	11,575,693	0	2,400,000	50,000	14,025,693	0	1,200,000	40,000	15,265,693
ふるさと・水と土の保全基金	24,645,370	3,200,000	0	71,000	21,516,370	1,500,000	0	80,000	20,096,370
小・中・高校教育支援事業基金	651,207,910	0	0	1,855,000	653,062,910	0	0	1,920,000	654,982,910
かがやきネット管理運営基金	446,006,252	82,800,000	114,167,000	1,270,000	478,643,252	186,010,000	24,730,000	1,320,000	318,683,252
地域再生基金【過疎債ソフト分】	272,138,272	0	0	775,000	272,913,272	0	0	800,000	273,713,272
医療従事者確保基金	56,167,412	7,000,000	3,080,000	160,000	52,407,412	7,000,000	0	170,000	45,577,412
協働のまちづくり基金	1,289,490,332	0	0	3,672,000	1,293,162,332	0	0	3,800,000	1,296,962,332
公共施設総合管理基金	525,482,884	15,100,000	10,000,000	1,507,000	521,889,884	0	21,200,000	1,570,000	544,659,884
産業振興事業基金	119,131,263	9,100,000	0	340,000	110,371,263	11,000,000	0	360,000	99,731,263
企業立地基金	196,531,637	0	0	560,000	197,091,637	37,000,000	0	580,000	160,671,637
森林経営管理推進事業基金	14,627,595	0	3,835,000	42,000	18,504,595	0	0	50,000	18,554,595
若者定住応援基金	0	10,000	10,000	0	0	20,000	20,000	0	0
小計	5,928,295,842	1,004,050,000	648,705,000	16,543,000	5,589,493,842	996,180,000	321,100,000	17,170,000	4,931,583,842
計	10,610,144,010	1,041,050,000	1,028,212,000	30,784,000	10,628,090,010	1,516,180,000	321,110,000	31,870,000	9,464,890,010
普通会計基金合計	10,610,144,010	1,041,050,000	1,028,212,000	30,784,000	10,628,090,010	1,516,180,000	321,110,000	31,870,000	9,464,890,010
国民健康保険財政調整基金	206,323,237	10,000	44,976,000	350,000	251,639,237	10,330,000	0	610,000	241,919,237
国民健康保険高額医療費資金貸付基金	3,061,604	0	0	10,000	3,071,604	0	0	10,000	3,081,604
介護給付費準備基金	137,447,555	6,471,000	34,322,000	280,000	165,578,555	20,140,000	10,000	400,000	145,848,555
特別会計基金合計	346,832,396	6,481,000	79,298,000	640,000	420,289,396	30,470,000	10,000	1,020,000	390,849,396
町立病院運営資金貸付基金	106,703,092	0	0	0	106,703,092	0	0	0	106,703,092
総合計	11,063,679,498	1,047,531,000	1,107,510,000	31,424,000	11,155,082,498	1,546,650,000	321,120,000	32,890,000	9,962,442,498