

令和5年度 神石高原町当初予算の概況

1. 会計別予算総括表
2. 一般会計予算比較表（歳入款別）
3. 一般会計予算比較表（歳出款別）
4. 一般会計予算比較表（歳出性質別）
5. 一般会計予算状況（歳出款別節別）
6. 一般会計予算推移
7. 地方債及び公債費の推移
8. 基金残高状況

1 会計別予算総括表

(単位：千円、%)

会 計 名		令和 5 年度	令和 4 年度	比 較		
		当 初 予 算 額 (A)	当 初 予 算 額 (B)	増 減 額 (C) (A)-(B)	増 減 率 (C)/(B)	
一 般 会 計		12,020,000	11,830,000	190,000	1.6	
特 別 会 計	国 民 健 康 保 険 計 特 別 会	938,500	1,014,000	△ 75,500	△ 7.4	
	後 期 高 齢 者 医 療 計 特 別 会	387,900	373,900	14,000	3.7	
	介 護 保 険 計 特 別 会	1,867,900	1,938,900	△ 71,000	△ 3.7	
	内 訳	保 険 事 業 勘 定	1,851,000	1,922,000	△ 71,000	△ 3.7
		介 護 サ ー ビ ス 勘 定 事 業 勘 定	16,900	16,900	0	0.0
	簡 易 水 道 事 業 計 特 別 会	0	385,300	△ 385,300	△ 100.0	
	飲 料 水 供 給 施 設 事 業 計 特 別 会	41,700	37,400	4,300	11.5	
	農 業 集 落 排 水 事 業 計 特 別 会	217,800	226,700	△ 8,900	△ 3.9	
	総 合 開 発 事 業 計 特 別 会	13,200	3,300	9,900	300.0	
	分 収 育 林 事 業 計 特 別 会	0	100	△ 100	△ 100.0	
計		3,467,000	3,979,600	△ 512,600	△ 12.9	
病 院 事 業 会 計		493,790	622,800	△ 129,010	△ 20.7	
合 計		15,980,790	16,432,400	△ 451,610	△ 2.7	

2 一般会計予算比較表 (歳入款別)

(単位：千円、%)

区分 款目	令和5年度		令和4年度		比較	
	当初予算額 (A)	構成比率	当初予算額 (B)	構成比率	増減額 (C) (A)-(B)	増減率 (C)/(B)
1. 町税	1,018,170	8.5	947,280	8.0	70,890	7.5
2. 地方譲与税	263,150	2.2	250,450	2.1	12,700	5.1
3. 利子割交付金	330	0.0	770	0.0	△ 440	△ 57.1
4. 配当割交付金	4,940	0.0	3,040	0.0	1,900	62.5
5. 株式等譲渡所得割交付金	2,950	0.0	4,110	0.0	△ 1,160	△ 28.2
6. 法人事業税交付金	17,860	0.1	12,140	0.1	5,720	47.1
7. 地方消費税交付金	198,490	1.7	183,970	1.6	14,520	7.9
8. ゴルフ場利用税交付金	5,040	0.0	5,290	0.0	△ 250	△ 4.7
9. 環境性能割交付金	32,220	0.3	35,260	0.3	△ 3,040	△ 8.6
10. 地方交付税	5,000,000	41.6	4,830,000	40.8	170,000	3.5
11. 交通安全対策特別交付金	2,340	0.0	2,290	0.0	50	2.2
12. 地方特例交付金	3,510	0.0	3,610	0.0	△ 100	△ 2.8
13. 分担金及び金 負担金	14,150	0.1	18,740	0.2	△ 4,590	△ 24.5
14. 使用料及び 手数料	141,100	1.2	140,010	1.2	1,090	0.8
15. 国庫支出金	799,010	6.6	937,850	7.9	△ 138,840	△ 14.8
16. 県支出金	725,410	6.0	777,130	6.6	△ 51,720	△ 6.7
17. 財産収入	89,120	0.7	85,480	0.7	3,640	4.3
18. 寄附金	794,730	6.6	787,730	6.7	7,000	0.9
19. 繰入金	1,357,730	11.3	1,516,260	12.8	△ 158,530	△ 10.5
20. 繰越金	10	0.0	10	0.0	0	0.0
21. 諸収入	92,540	0.8	49,180	0.4	43,360	88.2
22. 町債	1,457,200	12.1	1,239,400	10.5	217,800	17.6
歳入合計	12,020,000	100.0	11,830,000	100.0	190,000	1.6
自主財源	3,507,550	29.2	3,544,690	30.0	△ 37,140	△ 1.0
依存財源	8,512,450	70.8	8,285,310	70.0	227,140	2.7
合計	12,020,000	100.0	11,830,000	100.0	190,000	1.6

3 一般会計予算比較表 (歳出款別)

(単位：千円，%)

区 分 款 目	令 和 5 年 度		令 和 4 年 度		比 較	
	当初予算額 (A)	構成比率	当初予算額 (B)	構成比率	増減額 (C) (A)-(B)	増減率 (C)/(B)
1. 議 会 費	80,640	0.7	75,770	0.6	4,870	6.4
2. 総 務 費	2,561,230	21.3	2,498,870	21.1	62,360	2.5
3. 民 生 費	2,578,130	21.4	2,496,330	21.1	81,800	3.3
4. 衛 生 費	1,797,380	15.0	1,544,870	13.1	252,510	16.3
5. 農 林 水 産 業 費	1,002,430	8.3	793,090	6.7	209,340	26.4
6. 商 工 費	116,240	1.0	155,360	1.3	△ 39,120	△ 25.2
7. 土 木 費	743,220	6.2	715,460	6.0	27,760	3.9
8. 消 防 費	438,080	3.6	407,260	3.4	30,820	7.6
9. 教 育 費	1,044,310	8.7	920,120	7.8	124,190	13.5
10. 災 害 復 旧 費	40	0.0	403,830	3.4	△ 403,790	△ 100.0
11. 公 債 費	1,284,720	10.7	1,426,060	12.1	△ 141,340	△ 9.9
12. 諸 支 出 金	333,580	2.8	352,980	3.0	△ 19,400	△ 5.5
13. 予 備 費	40,000	0.3	40,000	0.3	0	0.0
歳 出 合 計	12,020,000	100.0	11,830,000	100.0	190,000	1.6

4 一般会計予算比較表 (歳出性質別)

(単位：千円，%)

区 分 性 質		令 和 5 年 度		令 和 4 年 度		比 較	
		当 初 予 算 額 (A)	構 成 比 率	当 初 予 算 額 (B)	構 成 比 率	増 減 額 (C) (A)-(B)	増 減 率 (C)/(B)
義 務 的 経 費		3,425,305	28.5	3,495,104	29.5	△ 69,799	△ 2.0
内 訳	人 件 費	1,612,046	13.4	1,543,763	13.0	68,283	4.4
	扶 助 費	572,310	4.8	566,426	4.8	5,884	1.0
	公 債 費	1,240,949	10.3	1,384,915	11.7	△ 143,966	△ 10.4
投 資 的 経 費		2,145,930	17.9	2,060,972	17.4	84,958	4.1
内 訳	普 通 建 設 事 業 費	2,143,690	17.9	1,661,343	14.0	482,347	29.0
	内 補 助 事 業 費	584,695	4.9	385,672	3.3	199,023	51.6
	訳 単 独 事 業 費	1,558,995	13.0	1,275,671	10.8	283,324	22.2
	災 害 復 旧 事 業 費	2,240	0.0	399,629	3.4	△ 397,389	△ 99.4
そ の 他		6,448,765	53.8	6,273,924	52.9	174,841	2.8
内 訳	物 件 費	2,478,046	20.7	2,238,770	18.9	239,276	10.7
	維 持 補 修 費	79,729	0.7	71,823	0.6	7,906	11.0
	補 助 費 等	2,616,450	21.8	2,512,597	21.2	103,853	4.1
	積 立 金	333,580	2.8	352,980	3.0	△ 19,400	△ 5.5
	貸 付 金	37,000	0.3	37,000	0.3	0	0.0
	繰 出 金	863,960	7.2	1,020,754	8.6	△ 156,794	△ 15.4
	予 備 費	40,000	0.3	40,000	0.3	0	0.0
歳 出 合 計		12,020,000	100.0	11,830,000	100.0	190,000	1.6

5 一般会計予算状況 (歳出款別節別)

節	議会費	総務費	民生費	衛生費	農林水産業費	商工費
1 報酬	30,960	29,227	27,445	9,461	17,920	1,943
2 給料	8,843	252,941	142,208	114,648	67,071	5,021
3 職員手当等	13,838	148,713	63,563	58,719	35,590	2,420
4 共済費	12,262	95,281	41,633	36,222	21,182	1,699
5 災害補償費	0	0	0	0	0	0
7 報償費	0	28,727	6,806	2,737	18,101	0
8 旅費	3,491	9,350	2,762	1,419	2,321	560
9 交際費	650	1,100	0	0	60	0
10 需用費	1,609	100,132	40,022	104,607	11,634	14,888
11 役務費	1,124	137,256	4,443	3,773	14,239	120
12 委託料	3,067	435,000	307,287	362,917	253,426	27,831
13 使用料及び賃借料	3,544	122,639	6,250	1,851	7,537	540
14 工事請負費	0	29,670	625,920	286,715	74,863	3,261
15 原材料費	0	0	232	0	0	94
16 公有財産購入費	0	0	0	0	0	0
17 備品購入費	0	7,378	9,144	5,052	3,148	2,929
18 負担金、補助及び交付金	1,252	1,116,784	78,362	642,997	474,944	54,934
19 扶助費	0	0	548,636	8,441	0	0
20 貸付金	0	30,000	0	7,000	0	0
21 補償、補填及び賠償金	0	200	0	10	0	0
22 償還金、利子及び割引料	0	2,900	110	20	300	0
23 投資及び出資金	0	0	0	0	0	0
24 積立金	0	0	0	0	0	0
25 寄附金	0	400	0	0	0	0
26 公課費	0	332	97	181	94	0
27 繰出金	0	13,200	673,210	150,610	0	0
28 予備費	0	0	0	0	0	0
合計	80,640	2,561,230	2,578,130	1,797,380	1,002,430	116,240

(単位：千円)

土木費	消防費	教育費	災害復旧費	公債費	諸支出金	予備費	合計
2,500	13,745	55,765	0	0	0	0	188,966
36,003	0	53,985	0	0	0	0	680,720
20,100	7,000	31,715	0	0	0	0	381,658
11,472	0	22,223	0	0	0	0	241,974
0	0	0	0	0	0	0	0
0	2,111	17,566	0	0	0	0	76,048
452	9,771	4,635	0	0	0	0	34,761
0	80	200	0	0	0	0	2,090
18,065	10,209	137,164	0	0	0	0	438,330
625	3,127	18,075	0	0	0	0	182,782
183,803	5,001	233,096	0	0	0	0	1,811,428
3,834	2,872	62,343	0	0	0	0	211,410
375,310	2,000	267,932	40	0	0	0	1,665,711
2,000	510	501	0	0	0	0	3,337
5,000	0	0	0	0	0	0	5,000
0	30,337	38,729	0	0	0	0	96,717
75,036	350,665	89,130	0	0	0	0	2,884,104
0	0	10,780	0	0	0	0	567,857
0	0	0	0	0	0	0	37,000
9,000	0	0	0	0	0	0	9,210
0	0	0	0	1,284,720	0	0	1,288,050
0	0	0	0	0	0	0	0
0	0	0	0	0	333,580	0	333,580
0	0	0	0	0	0	0	400
20	652	471	0	0	0	0	1,847
0	0	0	0	0	0	0	837,020
0	0	0	0	0	0	40,000	40,000
743,220	438,080	1,044,310	40	1,284,720	333,580	40,000	12,020,000

6 一般会計予算推移

歳入

■ 地方交付税 ■ 国県支出金 ■ 町債 ■ 繰入金 ■ 町税 ■ その他

金額(百万円)

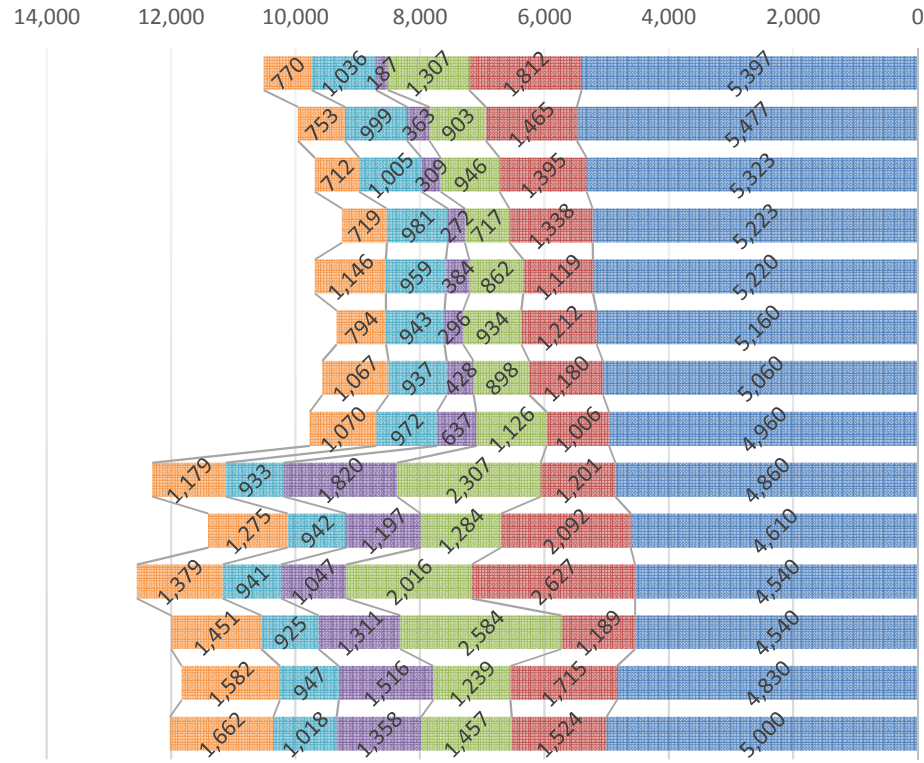

歳出

■ 人件費 ■ 扶助費 ■ 公債費 ■ 投資的経費 ■ その他経費

金額(百万円)

年度

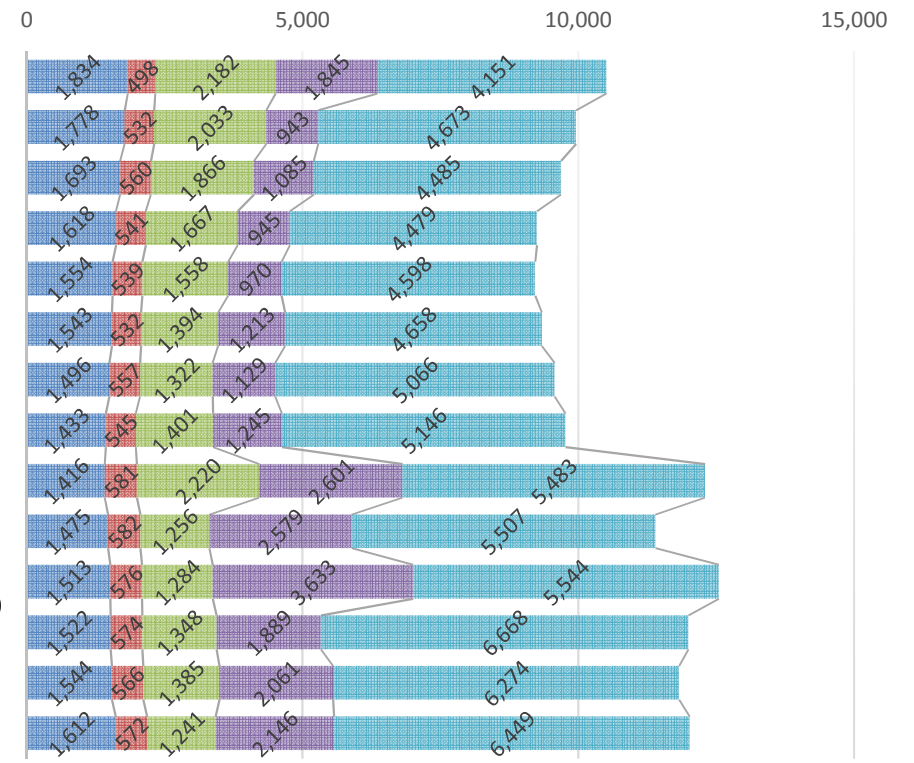

7 地方債及び公債費の推移（一般会計）

(単位：百万円)

年度別公債費の推移

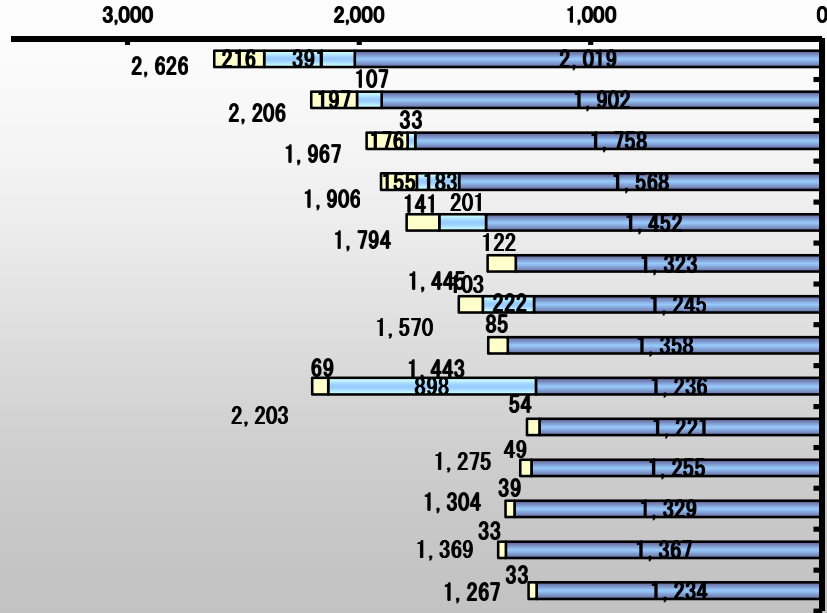

■元金 □繰上償還 □利子

地方債残高及び発行額の推移

(単位：上段残高 百万円
下段発行額 十万円)

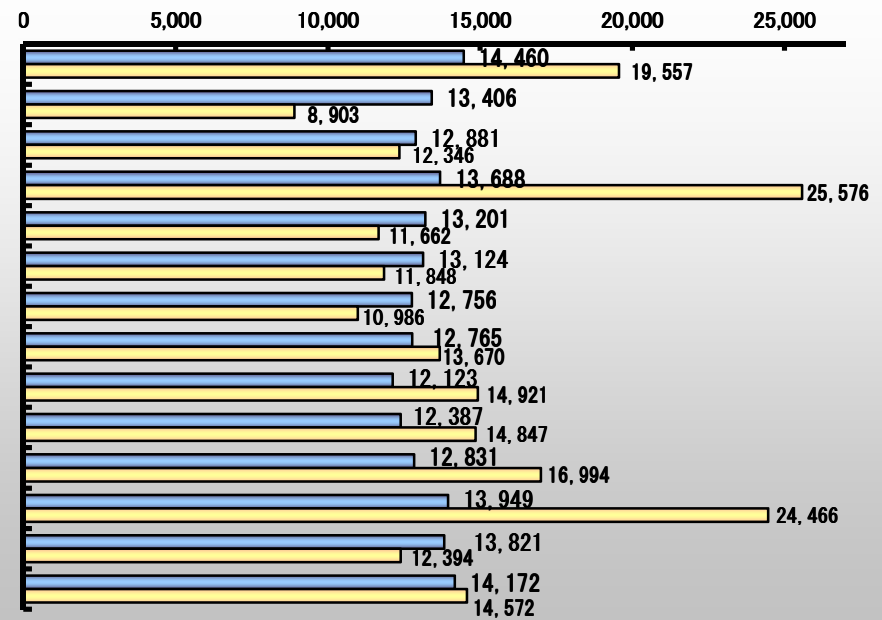

神石高原町推移（一般会計）・合併5町のR3決算統計における一人当たり地方債残高

(単位：千円)

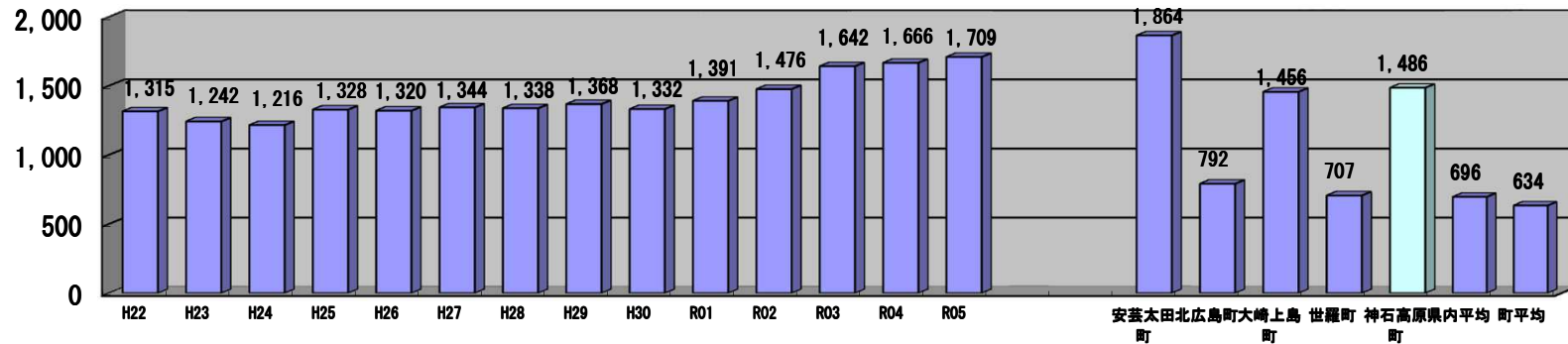

※ 平成30年度以降の人口は、当該年度の1月1日現在住民基本台帳人口を使用。

8 基金残高状況（見込）

(R04実績&R05当初予算)

(単位：円)

名称等	令和3年度末	取崩し	元金積立	利子積立	令和4年度末	取崩し	元金積立	利子積立	令和5年度当初
財政調整基金	4,955,597,716	0	380,010,000	16,594,000	5,352,201,716	460,000,000	10,000	17,020,000	4,909,231,716
減債基金	82,986,747	0	0	263,000	83,249,747	0	0	270,000	83,519,747
小計	5,038,584,463	0	10,000	16,857,000	5,435,451,463	460,000,000	10,000	17,290,000	4,992,751,463
重点公共施設新設整備基金	123,287,861	0	0	391,000	123,678,861	0	0	400,000	124,078,861
地域福祉基金	209,185,241	0	0	663,000	209,848,241	0	0	670,000	210,518,241
保健・医療・福祉支援事業基金	1,771,939,803	515,392,000	278,216,000	5,611,000	1,540,374,803	678,640,000	230,080,000	5,250,000	1,097,064,803
肉用牛肥育センター管理基金	14,012,064	0	1,200,000	45,000	15,257,064	0	1,200,000	50,000	16,507,064
ふるさと・水と土の保全基金	21,750,530	2,800,000	0	69,000	19,019,530	1,500,000	0	70,000	17,589,530
小・中・高校教育支援事業基金	653,061,759	0	0	2,071,000	655,132,759	0	0	2,090,000	657,222,759
かがやきネット管理運営基金	514,689,425	189,450,000	79,042,000	1,632,000	405,913,425	152,500,000	35,030,000	1,660,000	290,103,425
地域再生基金	272,912,991	0	0	865,000	273,777,991	0	0	880,000	274,657,991
医療従事者確保基金	52,397,309	7,000,000	1,775,000	167,000	47,339,309	7,000,000	1,910,000	170,000	42,419,309
協働のまちづくり基金	1,293,161,235	0	0	4,099,000	1,297,260,235	0	0	4,140,000	1,301,400,235
公共施設総合管理基金	521,878,817	18,840,000	141,200,000	1,655,000	645,893,817	0	30,010,000	1,680,000	677,583,817
産業振興事業基金	114,475,408	998,000	103,373,000	363,000	217,213,408	21,000,000	0	370,000	196,583,408
企業立地基金	197,091,121	31,000,000	30,000,000	531,000	196,622,121	37,000,000	0	540,000	160,162,121
森林経営管理推進事業基金	18,503,946	0	4,548,000	73,000	23,124,946	0	0	60,000	23,184,946
若者定住応援基金	0	600,000	610,000	0	10,000	20,000	20,000	0	10,000
小計	5,778,347,510	866,080,000	739,964,000	18,235,000	5,670,466,510	897,660,000	298,250,000	18,030,000	5,089,086,510
普通会計基金合計	10,816,931,973	866,080,000	739,974,000	35,092,000	11,105,917,973	1,357,660,000	298,260,000	35,320,000	10,081,837,973
国民健康保険財政調整基金	290,250,585	10,330,000	9,291,000	610,000	289,821,585	9,960,000	0	930,000	280,791,585
国民健康保険高額医療費資金貸付基金	3,061,655	0	0	10,000	3,071,655	0	0	10,000	3,081,655
介護給付費準備基金	163,789,624	18,279,000	34,077,000	400,000	179,987,624	0	8,980,000	530,000	189,497,624
特別会計基金合計	457,101,864	28,609,000	43,368,000	1,020,000	472,880,864	9,960,000	8,980,000	1,470,000	473,370,864
町立病院運営資金貸付基金	106,706,474	0	0	10,000	106,716,474	0	0	10,000	106,726,474
総合計	11,380,740,311	894,689,000	783,342,000	36,122,000	11,685,515,311	1,367,620,000	307,240,000	36,800,000	10,661,935,311