

令和6年度 神石高原町当初予算の概況

1. 会計別予算総括表
2. 一般会計予算比較表（歳入款別）
3. 一般会計予算比較表（歳出款別）
4. 一般会計予算比較表（歳出性質別）
5. 一般会計予算状況（歳出款別節別）
6. 一般会計予算推移
7. 地方債及び公債費の推移
8. 基金残高状況

1 会計別予算総括表

(単位：千円、%)

会 計 名		令和 6 年度	令和 5 年度	比 較		
		当 初 予 算 額 (A)	当 初 予 算 額 (B)	増 減 額 (C) (A)-(B)	増 減 率 (C)/(B)	
一 般 会 計		11,645,000	12,020,000	△ 375,000	△ 3.1	
特 別 会 計	国 民 健 康 保 険 計 特 別 会 計	1,168,000	938,500	229,500	24.5	
	後 期 高 齢 者 医 療 計 特 別 会 計	400,800	387,900	12,900	3.3	
	介 護 保 険 計 特 別 会 計	1,821,000	1,867,900	△ 46,900	△ 2.5	
	内 訳	保 険 事 業 勘 定	1,802,000	1,851,000	△ 49,000	△ 2.6
		介 護 サ ー ビ ス 勘 定 事 業 勘 定	19,000	16,900	2,100	12.4
	飲 料 水 供 給 施 設 事 業 計 特 別 会 計	33,800	41,700	△ 7,900	△ 18.9	
	農 業 集 落 排 水 事 業 計 特 別 会 計	0	217,800	△ 217,800	皆減	
	総 合 開 発 事 業 計 特 別 会 計	0	13,200	△ 13,200	皆減	
	分 収 育 林 事 業 計 特 別 会 計	100	0	100	皆増	
計		3,423,700	3,467,000	△ 43,300	△ 1.2	
公 営 企 業 会 計	病 院 事 業 会 計	532,130	493,790	38,340	7.8	
	農 業 集 落 排 水 事 業 会 計	305,912	0	305,912	皆増	
	計	838,042	493,790	344,252	69.7	
合 計		15,906,742	15,980,790	△ 74,048	△ 0.5	

2 一般会計予算比較表 (歳入款別)

(単位：千円、%)

区分 款目	令和6年度		令和5年度		比較	
	当初予算額 (A)	構成比率	当初予算額 (B)	構成比率	増減額 (C) (A)-(B)	増減率 (C)/(B)
1. 町税	906,670	7.8	1,018,170	8.5	△ 111,500	△ 11.0
2. 地方譲与税	288,690	2.5	263,150	2.2	25,540	9.7
3. 利子割交付金	340	0.0	330	0.0	10	3.0
4. 配当割交付金	4,620	0.0	4,940	0.0	△ 320	△ 6.5
5. 株式等譲渡所得割交付金	4,390	0.0	2,950	0.0	1,440	48.8
6. 法人事業税交付金	18,160	0.2	17,860	0.1	300	1.7
7. 地方消費税交付金	206,990	1.8	198,490	1.7	8,500	4.3
8. ゴルフ場利用税交付金	4,690	0.0	5,040	0.0	△ 350	△ 6.9
9. 環境性能割交付金	35,590	0.3	32,220	0.3	3,370	10.5
10. 地方交付税	5,000,000	42.9	5,000,000	41.6	0	0.0
11. 交通安全対策特別交付金	2,020	0.0	2,340	0.0	△ 320	△ 13.7
12. 地方特例交付金	32,190	0.3	3,510	0.0	28,680	817.1
13. 分担金及び金担	14,270	0.1	14,150	0.1	120	0.8
14. 使用料及び手数料	140,170	1.2	141,100	1.2	△ 930	△ 0.7
15. 国庫支出金	711,880	6.1	799,010	6.6	△ 87,130	△ 10.9
16. 県支出金	711,020	6.1	725,410	6.0	△ 14,390	△ 2.0
17. 財産収入	74,930	0.6	89,120	0.7	△ 14,190	△ 15.9
18. 寄附金	792,530	6.8	794,730	6.6	△ 2,200	△ 0.3
19. 繰入金	1,544,650	13.3	1,357,730	11.3	186,920	13.8
20. 繰越金	10	0.0	10	0.0	0	0.0
21. 諸収入	85,290	0.7	92,540	0.8	△ 7,250	△ 7.8
22. 町債	1,065,900	9.2	1,457,200	12.1	△ 391,300	△ 26.9
歳入合計	11,645,000	100.0	12,020,000	100.0	△ 375,000	△ 3.1
自主財源	3,558,520	30.6	3,507,550	29.2	50,970	1.5
依存財源	8,086,480	69.4	8,512,450	70.8	△ 425,970	△ 5.0
合計	11,645,000	100.0	12,020,000	100.0	△ 375,000	△ 3.1

3 一般会計予算比較表 (歳出款別)

(単位：千円、%)

区 分 款 目	令 和 6 年 度		令 和 5 年 度		比 較	
	当初予算額 (A)	構成比率	当初予算額 (B)	構成比率	増減額 (C) (A)-(B)	増減率 (C)/(B)
1. 議 会 費	83,780	0.7	80,640	0.7	3,140	3.9
2. 総 務 費	2,743,570	23.6	2,561,230	21.3	182,340	7.1
3. 民 生 費	2,083,810	17.9	2,578,130	21.4	△ 494,320	△ 19.2
4. 衛 生 費	1,449,530	12.4	1,797,380	15.0	△ 347,850	△ 19.4
5. 農 林 水 産 業 費	1,117,730	9.6	1,002,430	8.3	115,300	11.5
6. 商 工 費	191,590	1.6	116,240	1.0	75,350	64.8
7. 土 木 費	853,780	7.3	743,220	6.2	110,560	14.9
8. 消 防 費	455,170	3.9	438,080	3.6	17,090	3.9
9. 教 育 費	889,980	7.6	1,044,310	8.7	△ 154,330	△ 14.8
10. 災 害 復 旧 費	10,040	0.1	40	0.0	10,000	25,000.0
11. 公 債 費	1,270,900	10.9	1,284,720	10.7	△ 13,820	△ 1.1
12. 諸 支 出 金	455,120	3.9	333,580	2.8	121,540	36.4
13. 予 備 費	40,000	0.3	40,000	0.3	0	0.0
歳 出 合 計	11,645,000	100.0	12,020,000	100.0	△ 375,000	△ 3.1

4 一般会計予算比較表 (歳出性質別)

(単位：千円、%)

区 分 性 質		令 和 6 年 度		令 和 5 年 度		比 較	
		当 初 予 算 額 (A)	構 成 比 率	当 初 予 算 額 (B)	構 成 比 率	増 減 額 (C) (A)-(B)	増 減 率 (C)/(B)
義 務 的 経 費		3,457,256	29.7	3,425,305	28.5	31,951	0.9
内 訳	人 件 費	1,616,418	13.9	1,612,046	13.4	4,372	0.3
	扶 助 費	612,629	5.3	572,310	4.8	40,319	7.0
	公 債 費	1,228,209	10.5	1,240,949	10.3	△ 12,740	△ 1.0
投 資 的 経 費		1,567,319	13.5	2,145,930	17.9	△ 578,611	△ 27.0
内 訳	普 通 建 設 事 業 費	1,556,669	13.4	2,143,690	17.9	△ 587,021	△ 27.4
	内 補 助 事 業 費	430,137	3.7	584,695	4.9	△ 154,558	△ 26.4
	訳 単 独 事 業 費	1,126,532	9.7	1,558,995	13.0	△ 432,463	△ 27.7
	災 害 復 旧 事 業 費	10,650	0.1	2,240	0.0	8,410	375.4
そ の 他		6,620,425	56.9	6,448,765	53.7	171,660	2.7
内 訳	物 件 費	2,562,580	22.1	2,478,046	20.6	84,534	3.4
	維 持 補 修 費	80,300	0.7	79,729	0.7	571	0.7
	補 助 費 等	2,753,338	23.6	2,616,450	21.8	136,888	5.2
	積 立 金	455,120	3.9	333,580	2.8	121,540	36.4
	貸 付 金	11,600	0.1	37,000	0.3	△ 25,400	△ 68.6
	繰 出 金	717,487	6.2	863,960	7.2	△ 146,473	△ 17.0
	予 備 費	40,000	0.3	40,000	0.3	0	0.0
歳 出 合 計		11,645,000	100.0	12,020,000	100.0	△ 375,000	△ 3.1

5 一般会計予算状況 (歳出款別節別)

節	議会費	総務費	民生費	衛生費	農林水産業費	商工費
1 報酬	30,960	34,790	26,299	4,082	17,955	60
2 給料	9,160	252,680	153,617	100,624	56,910	6,851
3 職員手当等	14,451	151,758	81,332	54,392	34,271	3,435
4 共済費	11,851	93,712	48,666	30,397	18,479	2,098
5 災害補償費	0	0	0	0	0	0
7 報償費	0	36,621	6,269	3,073	18,001	0
8 旅費	5,296	10,076	2,818	627	2,145	536
9 交際費	700	1,300	0	0	60	0
10 需用費	1,771	101,932	44,699	78,987	15,500	9,338
11 役務費	1,212	134,591	4,084	2,730	5,154	10
12 委託料	3,068	574,214	339,887	362,545	182,678	26,724
13 使用料及び賃借料	3,922	123,085	8,769	1,262	6,680	344
14 工事請負費	0	151,983	17,226	30,415	226,702	66,856
15 原材料費	0	0	197	0	0	0
16 公有財産購入費	0	0	0	0	0	0
17 備品購入費	25	5,656	5,801	1,002	21,538	459
18 負担金、補助及び交付金	1,364	1,067,214	88,036	738,605	511,533	74,879
19 扶助費	0	0	586,066	5,629	0	0
20 貸付金	0	0	0	11,600	0	0
21 補償、補填及び賠償金	0	200	0	10	0	0
22 償還金、利子及び割引料	0	2,900	110	20	0	0
23 投資及び出資金	0	0	0	0	0	0
24 積立金	0	0	0	0	0	0
25 寄附金	0	400	0	0	0	0
26 公課費	0	458	44	90	24	0
27 繰出金	0	0	669,890	23,440	100	0
28 予備費	0	0	0	0	0	0
合計	83,780	2,743,570	2,083,810	1,449,530	1,117,730	191,590

(単位：千円)

土木費	消防費	教育費	災害復旧費	公債費	諸支出金	予備費	合計
2,703	13,701	58,168	0	0	0	0	188,718
32,255	0	54,482	0	0	0	0	666,579
18,512	7,000	40,132	0	0	0	0	405,283
9,807	0	25,444	0	0	0	0	240,454
0	0	0	0	0	0	0	0
0	2,111	14,084	0	0	0	0	80,159
452	10,081	5,089	0	0	0	0	37,120
0	200	200	0	0	0	0	2,460
16,537	10,424	149,863	0	0	0	0	429,051
575	2,846	18,043	0	0	0	0	169,245
231,754	7,848	256,114	10,000	0	0	0	1,994,832
4,154	2,943	61,526	0	0	0	0	212,685
421,000	2,000	86,894	40	0	0	0	1,003,116
2,000	510	501	0	0	0	0	3,208
20,000	0	0	0	0	0	0	20,000
0	24,305	6,007	0	0	0	0	64,793
86,024	370,601	99,445	0	0	0	0	3,037,701
0	0	13,310	0	0	0	0	605,005
0	0	0	0	0	0	0	11,600
8,000	0	80	0	0	0	0	8,290
0	0	0	0	1,270,900	0	0	1,273,930
0	0	0	0	0	0	0	0
0	0	0	0	0	455,120	0	455,120
0	0	0	0	0	0	0	400
7	600	598	0	0	0	0	1,821
0	0	0	0	0	0	0	693,430
0	0	0	0	0	0	40,000	40,000
853,780	455,170	889,980	10,040	1,270,900	455,120	40,000	11,645,000

6 一般会計予算推移

歳入

■ 地方交付税 ■ 国県支出金 ■ 町債 ■ 繰入金 ■ 町税 ■ その他

金額(百万円)

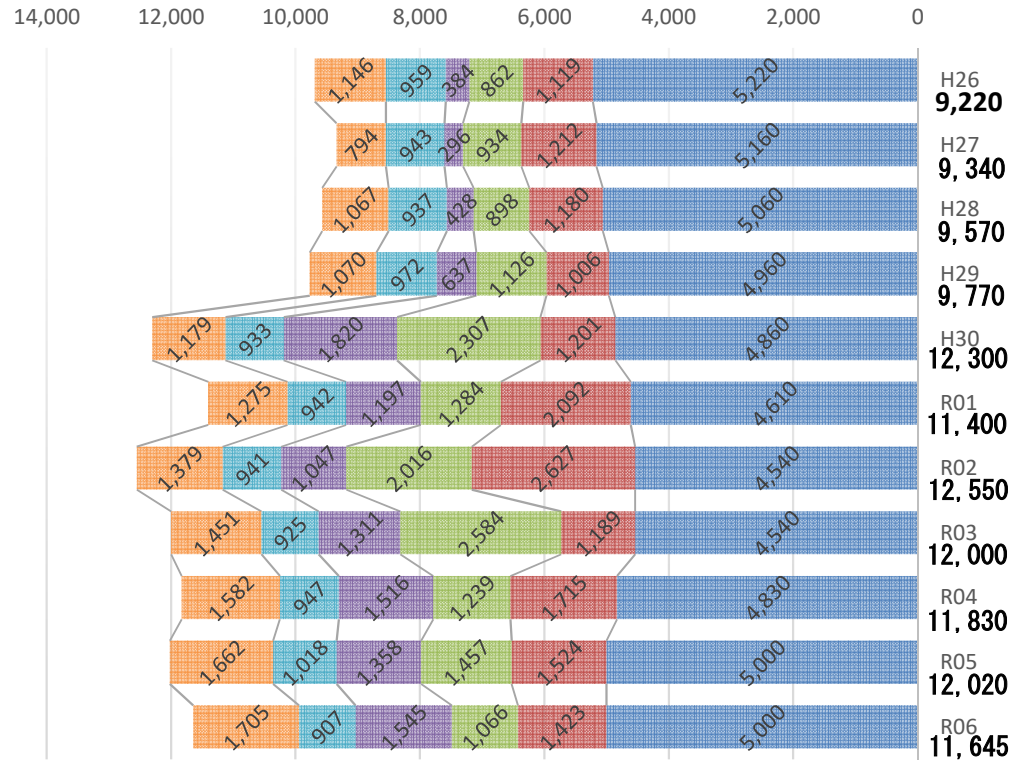

歳出

■ 人件費 ■ 扶助費 ■ 公債費 ■ 投資的経費 ■ その他経費

金額(百万円)

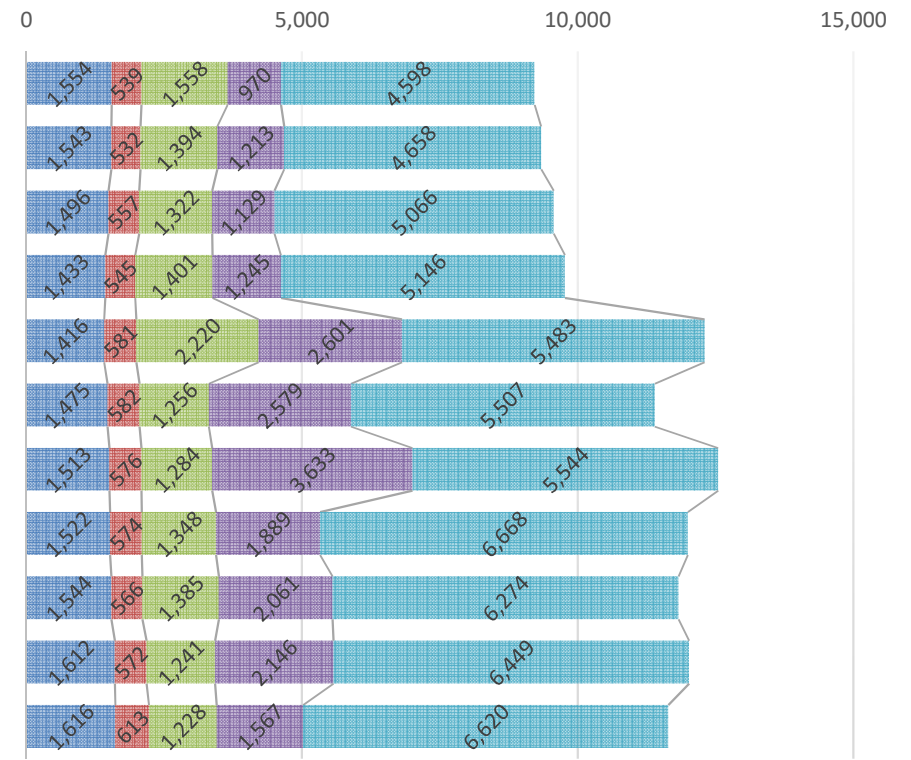

7 地方債及び公債費の推移（一般会計）

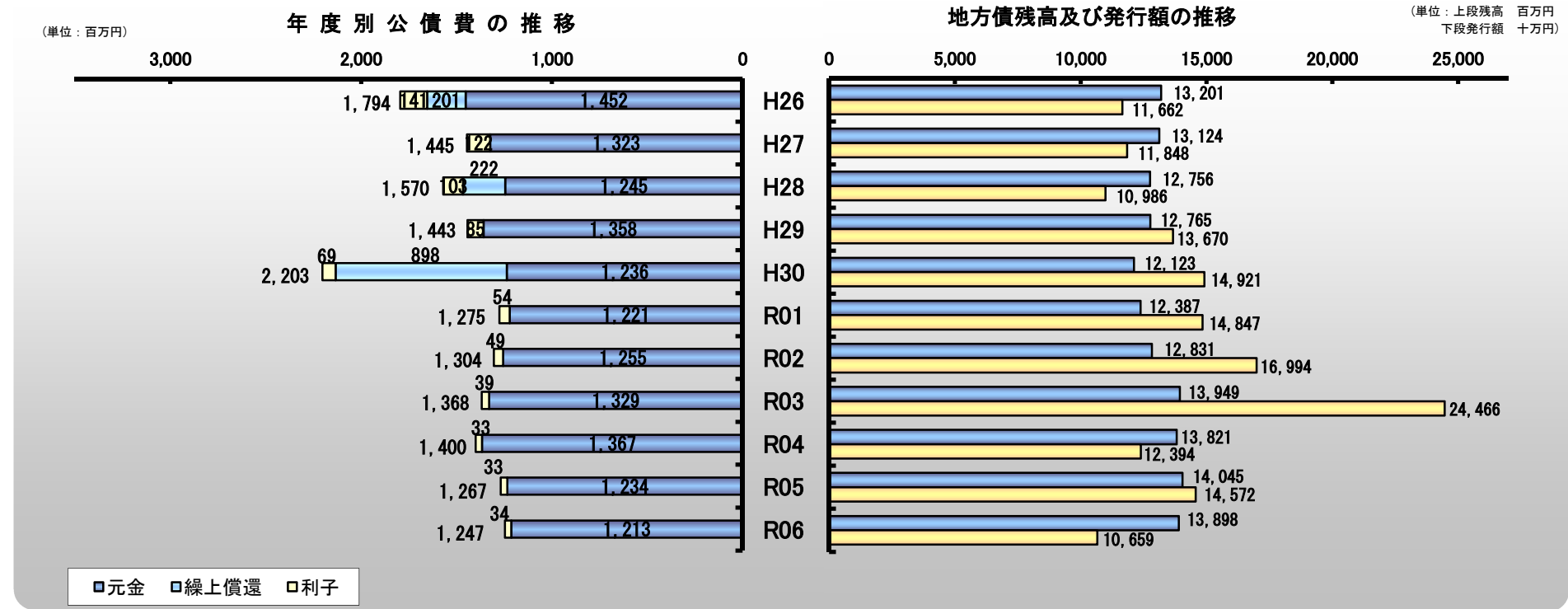

神石高原町推移（一般会計）・合併5町のR4決算統計における一人当たり地方債残高

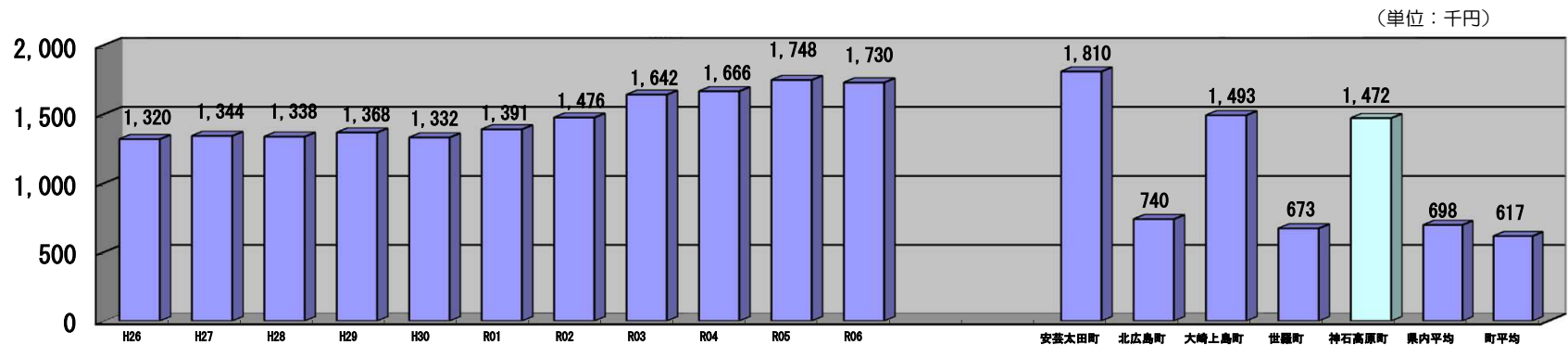

※ 平成30年度以降の人口は、当該年度の1月1日現在住民基本台帳人口を使用。

8 基金残高状況（見込）

（R05実績&R06当初予算）

（単位：円）

名称	等	令和4年度末	取崩し	元金積立	利子積立	令和5年度末	取崩し	元金積立	利子積立	令和6年度当初
財政調整基金	金	5,254,800,075	421,000,000	290,010,000	17,791,000	5,141,601,075	515,000,000	10,000	16,240,000	4,642,851,075
減債基金	金	83,249,730	0	26,064,000	268,000	109,581,730	13,030,000	0	250,000	96,801,730
小計		5,338,049,805	421,000,000	316,074,000	18,059,000	5,251,182,805	528,030,000	10,000	16,490,000	4,739,652,805
重点公共施設新設整備基金		123,678,556	0	0	397,000	124,075,556	0	0	370,000	124,445,556
地域福祉基金		209,848,144	0	0	674,000	210,522,144	16,500,000	0	620,000	194,642,144
保健・医療・福祉支援事業基金		1,596,957,422	793,892,000	255,599,000	3,905,000	1,062,569,422	394,420,000	224,730,000	2,900,000	895,779,422
肉用牛肥育センター管理基金		15,256,468	2,663,000	1,200,000	49,000	13,842,468	0	1,200,000	50,000	15,092,468
ふるさと・水と土の保全基金		19,248,458	2,100,000	0	62,000	17,210,458	1,500,000	0	60,000	15,770,458
小・中・高校教育支援事業基金		655,131,296	0	0	2,103,000	657,234,296	9,200,000	0	1,930,000	649,964,296
かがやきネット管理運営基金		516,053,659	54,400,000	89,645,000	1,704,000	553,002,659	185,300,000	38,780,000	1,580,000	408,062,659
地域再生基金		273,777,844	0	0	879,000	274,656,844	108,000,000	0	810,000	167,466,844
医療従事者確保基金		47,738,351	4,600,000	1,910,000	154,000	45,202,351	11,600,000	1,910,000	140,000	35,652,351
協働のまちづくり基金		1,297,259,230	0	0	4,163,000	1,301,422,230	19,470,000	0	3,810,000	1,285,762,230
公共施設総合管理基金		663,489,637	20,000,000	26,881,000	2,066,000	672,436,637	39,150,000	18,000,000	1,910,000	653,196,637
産業振興事業基金		217,212,858	12,500,000	0	697,000	205,409,858	85,900,000	0	640,000	120,149,858
企業立地基金		197,621,360	30,000,000	30,800,000	635,000	199,056,360	7,000,000	0	580,000	192,636,360
森林経営管理推進事業基金		23,124,886	18,733,000	26,227,000	75,000	30,693,886	0	0	70,000	30,763,886
若者定住応援基金		160,000	686,000	650,000	1,000	125,000	20,000	20,000	10,000	135,000
過疎地域持続的発展事業基金		0	0	0	0	0	138,500,000	138,500,000	0	0
小計		5,856,558,169	939,574,000	432,912,000	17,564,000	5,367,460,169	1,016,560,000	423,140,000	15,480,000	4,789,520,169
普通会計基金合計		11,194,607,974	1,360,574,000	748,986,000	35,623,000	10,618,642,974	1,544,590,000	423,150,000	31,970,000	9,529,172,974
国民健康保険財政調整基金		300,840,382	19,960,000	50,357,000	934,000	332,171,382	26,640,000	0	890,000	306,421,382
国民健康保険高額医療費資金貸付基金		3,061,684	0	0	1,000	3,062,684	0	0	10,000	3,072,684
介護給付費準備基金		211,947,160	941,000	48,608,000	681,000	260,295,160	0	6,730,000	630,000	267,655,160
特別会計基金合計		515,849,226	20,901,000	98,965,000	1,616,000	595,529,226	26,640,000	6,730,000	1,530,000	577,149,226
町立病院運営資金貸付基金		106,708,330	0	0	10,000	106,718,330	0	0	10,000	106,728,330
総合計		11,817,165,530	1,381,475,000	847,951,000	37,249,000	11,320,890,530	1,571,230,000	429,880,000	33,510,000	10,213,050,530